BURONSON - TETSUO HARA

# KEN
## IL GUERRIERO

16

UNA NUOVA ERA

EDIZIONI STAR COMICS

# sommario

## • KEN IL GUERRIERO •


| | |
|---|---|
| Memorie | pag. 2 |
| Capitolo 134: L'orgoglio del condottiero | pag. 3 |
| Capitolo 135: La grande stella si è spenta | pag. 24 |
| Capitolo 136: Una nuova era | pag. 44 |
| Capitolo 137: L'alba di una leggenda | pag. 64 |
| Capitolo 138: Di nuovo uniti | pag. 84 |
| Capitolo 139: Ain il terribile | pag. 104 |
| Capitolo 140: Il cacciatore di taglie | pag. 124 |
| Capitolo 141: La donna di Ain | pag. 146 |
| Capitolo 142: I giovani lupi ribelli | pag. 166 |
| Come leggere un manga | pag. 186 |
| L'angolo di Hokuto | pag. 187 |


# credits


**Ken il guerriero** di **Buronson e Tetsuo Hara**
Mensile - Anno II - Numero 16 - Aprile 1998
Autorizzazione Tribunale Perugia nr. 34/96 dell'11/10/96
**Pubblicazione a cura di:**
Kappa Srl, via del Milliario 32, 40133 Bologna
**Direttore editoriale e responsabile:**
Giovanni Bovini
**Progetto editoriale, linea grafica e supervisione:**
Andrea Baricordi, Massimiliano De Giovanni
Andrea Pietroni, Barbara Rossi
**Segretaria di redazione Perugia:**
Emilia Mastropierro
**Amministrazione:**
Maria Grazia Acacia
**Segretaria di redazione Bologna:**
Serena Varani
**Curatore di testata:**
Massimiliano De Giovanni
**Grafica e impaginazione:**
Marco Tamagnini
**Corrispondenza con il Giappone e Traduzioni:**
CIG - Comunicazioni Italo Giapponesi, Spoleto
**Adattamento testi e Proofreading:**
Monica Carpino
**Adattamento grafico:**
Fiorella Sorano, Alcadia Snc
**Lettering:**
Alcadia Snc
**Supervisione tecnica:**
Sergio Selvi
**Fotocomposizione:**
Fasertek, via del Milliario 32, 40133 Bologna
**Editore:**
Edizioni Star Comics Strada Selvette 1bis/1, Bosco (PG)
**Stampa:**
Grafiche Bovini - Bosco (PG)
**Distributore per le edicole:**
CDM Srl - Centro Diffusione Media, v.le Borghi 172, 00144 Roma - Tel. (06) 5291419


**Copyright**: HOKUTO NO KEN
© 1983 by BURONSON, TETSUO HARA
All rights reserved. First published in Japan in 1983 by SHUEISHA Inc., Tokyo. Italian translation rights in Italy arranged by SHUEISHA Inc. through Tuttle-Mori Agency, Inc.Tutti i diritti sono riservati. Gli episodi sono riprodotti con il permesso della casa editrice Shueisha. © Shueisha e Edizioni Star Comics Srl per le parti in lingua italiana. La versione in lingua italiana è pubblicata dalle Edizioni Star Comics dietro licenza della Shueisha, adattata con il benestare dell'autore.

# memorie

Ventesimo secolo: il nostro pianeta è avvolto dalle fiamme di una guerra nucleare. Gli oceani evaporano, la terra inaridita si squarcia, sembra che tutte le specie esistenti siano estinte... Tutte eccetto una: la razza umana! In questo desolato scenario si muove Kenshiro, un misterioso individuo apparentemente privo di meta. Stanco e assetato, il giovane viene sorpreso e catturato da un branco di contadini che lo imprigionano credendolo un predone: in carcere Ken conosce Burt, un ragazzo abituato a vivere di espedienti, e la piccola Lynn, che il nostro eroe guarisce dal suo mutismo. Il capo del villaggio riconosce in Kenshiro un esponente della sacra scuola di Hokuto per via delle sette cicatrici impresse sul suo torace e rappresentanti l'Orsa Maggiore: quella di Hokuto è una micidiale tecnica di combattimento che permette di far esplodere l'avversario dall'interno del corpo. Dopo aver difeso il villaggio da una banda di predoni, Ken riprende il suo cammino seguito da Burt. Il viaggio porta i due fino alle porte della Croce del Sud, quartier generale di Shin. L'uomo, che in un vicino passato aveva costretto la bella Julia a rinunciare all'amore di Ken per lui, ingaggia un duello disperato con il nostro eroe: sul punto di morte Shin rivela a Ken come l'amata sia da tempo morta. Con la rabbia nel cuore, Ken riprende il suo cammino, e lungo la strada incontra Rei: il guerriero della Sacra Scuola di Nanto è alla ricerca dell'uomo dalle sette stelle che ha tolto la vista alla sorella Aily. Dopo aver guarito la ragazza, Ken rivela a Rei il nome dell'uomo: l'usurpatore è in realtà Jagger, suo fratellastro. Assieme a Mamiya, di cui Rei è innamorato, i nostri eroi partono alla ricerca di vendetta e uccidono l'avversario senza pietà. I tre si mettono poi sulle tracce di Toki e Raoul, i due fratellastri maggiori di Ken: il primo è prigioniero a Cassandra, la città dei demoni urlanti, mentre il secondo si è da tempo proclamato Re di Hokuto e domina incontrastato sulle terre martoriate. Dopo aver liberato Toki, Ken si prepara al duello finale con Raoul: accecato dalla rabbia, il nostro eroe si scaglia contro l'avversario mentre Mamiya, Lynn, Burt, Aily e Rei assistono allo scontro ammutoliti.

La forza dei guerrieri di Hokuto non lascia spazio a nessun vincitore, e Toki si avvicina ai corpi straziati dei due per porre fine alle ostilità. Mentre Raoul riparte per la sua strada, un altro scontro ha però inizio: rigenerato da Toki, Rei si scaglia contro il perfido Yudas per una tremenda vendetta.

Nel frattempo, un'immensa piramide sta per essere ultimata, e il signore del luogo costringe il cieco Shu a trasportare l'immane punta con la sola forza dei muscoli. Ken, Toki e Raoul sono tenuti occupati da un centinaio di scagnozzi dell'uomo, e quando il nostro eroe arriva da Shu è ormai troppo tardi: l'uomo è morto schiacciato dalla punta che trasportava. Il viaggio continua, e un nuovo scontro tra Toki e Raoul si staglia all'orizzonte, rivelandosi mortale per il primo. Nel frattempo, lo scontro tra Yuza e Raoul finisce con la vittoria di quest'ultimo. Ora è il turno di Kenshiro.

Il combattimento tra i due si svolge a sorti alterne, ma Kenshiro ha un motivo in più per vincere: la bella Julia è la posta in gioco!

# L'ORGOGLIO DEL CONDOTTIERO

AAAH!
JUMP
L'ORGOGLIO
DEL CONDOTTIERO

JU-
LIA...!
...
AAH!
PLIK
PLIK

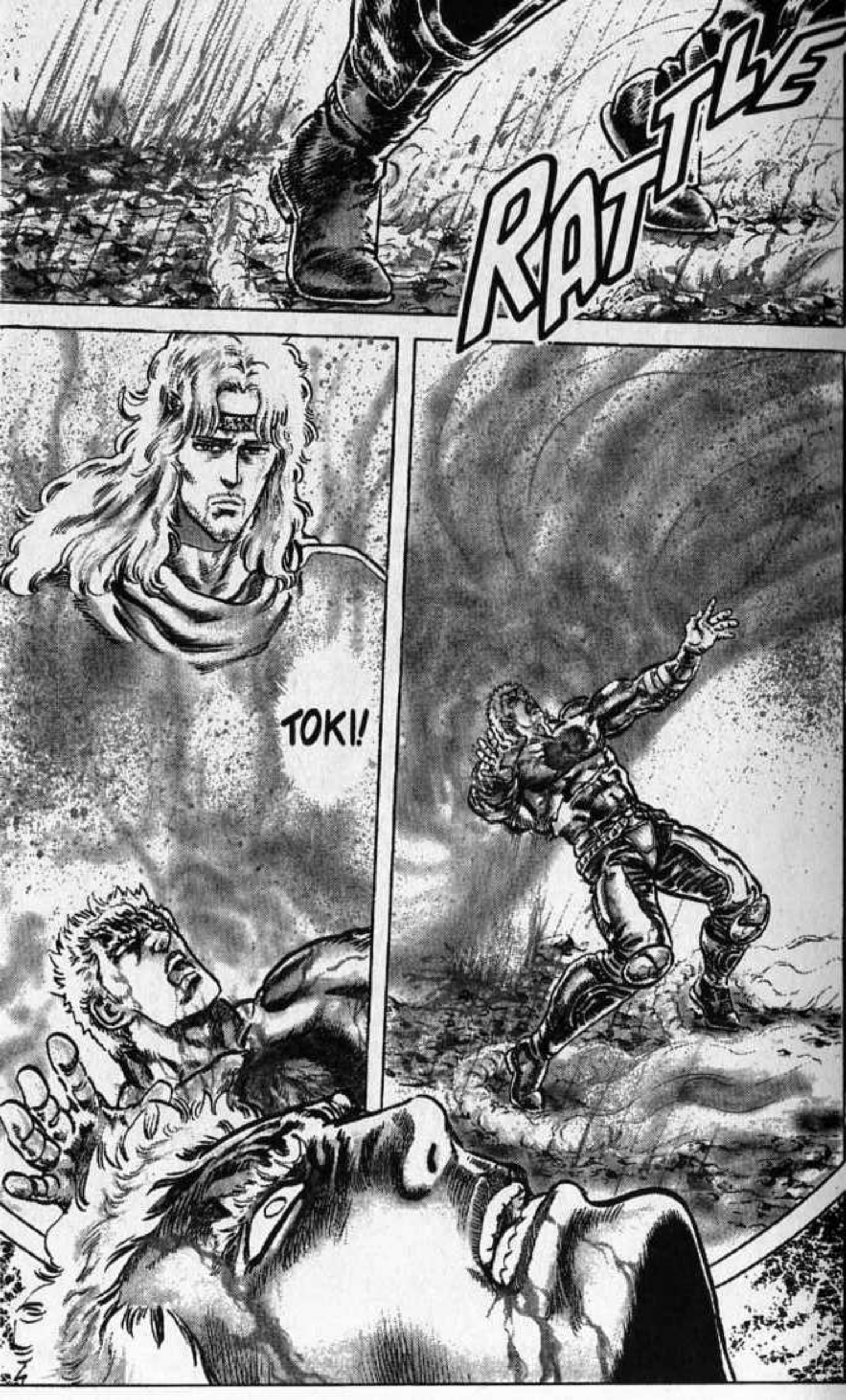
RATTLE
TOKI!

PERCHE' NON LO AMMETTI...?!
RAOUL... E' ARRIVATO IL MOMENTO DI DIRLO...!
IL TUO CUORE E' SEMPRE STATO COLMO DI SENTIMENTI!
TU NON HAI MAI RINUNCIATO ALL'AMORE!
PROVARE AMORE NON E' DEGNO DELLA MIA TECNICA!
NON POSSO! NON POTRO' MAI AMMETTERLO, ANCHE SE DOVESSI MORIRE!

SHINE
HOOO!
NON CE LA FAREMO MAI...
SIGNOR RIHAKU! DOBBIAMO FARE PRESTO!
LE STELLE DELL'ORSA MAGGIORE!
IO SONO UN VEGGENTE... EPPURE NON SONO STATO IN GRADO DI CAPIRE RAOUL... E IL SUO CUORE ADDOLORATO...
ANCHE SE ARRIVASSIMO IN TEMPO, NON RIUSCIREMMO A FERMARLI!

QUANDO RAOUL STAVA PER UCCIDERLA...
S-SÌ...!
COSA?! ALLORA LA SIGNORINA JULIA È...!
RUMBLE
NGH!
SHA
JULIA, VIVRAI PER SEMPRE DENTRO DI ME... SARAI IL MIO DOLORE!
CRACKLE

STOP
FLA
RATTLE
COUGH!

BLINK
RUMBLE
TU SEI... AMMALATA!
J-JULIA...
FLIP
ANCHE TU HAI UN MALE INCURABILE!
COME... COME TOKI!

MA... QUANDO E' SUCCESSO?
MI E' RIMASTO ANCORA QUALCHE MESE DI VITA...
E' STATO DOPO CHE SHIN MI PRESE CON LUI...
...E A CONDIVIDERE IL SUO DESTINO!
QUANDO IL CONDOTTIERO DI NANTO AGISCE, ANCHE HOKUTO... E IL CIELO... SONO COSTRETTI ALL'AZIONE...
HO DECISO DI NON LOTTARE PIU' CONTRO IL DESTINO...
IL TEMPO CHE MI RIMANE E' POCO...

AH!
CORAGGIO... AIUTAMI A RAGGIUNGERE IL CIELO!
...RINUNCIANDO PERFINO ALLA TUA FELICITÀ!
ECCO PERCHÈ HAI DECISO DI NON ENTRARE IN AZIONE...
SE LA MIA VITA POTESSE SERVIRE A PORTARE FINALMENTE LA LUCE IN QUESTO MONDO...

NO...
RATTLE
NON POSSO RINUN-CIARE A LEI!
NON POSSO UCCI-DERLA...
C-CHE DON-NA...
UGH

IL MIO AMORE PER TE MI ACCOMPAGNERÀ PER TUTTA LA VITA!
SHA
JULIA!
WOSH
TUP

...E HA ARRESTATO IL DECORSO DELLA MALATTIA!
RAOUL LE HA PREMUTO LO TSUBO DELLA MORTE APPARENTE...
...
WOOOSSH
RAOUL HA ACQUISITO QUELLA TECNICA PROPRIO GRAZIE ALL'AMORE PER LA SIGNORINA JULIA E AL DOLORE NEL SUO CUORE...
SE L'AVESSE UCCISA, NON AVREBBE POTUTO IMPADRONIRSI DELLA TECNICA DELLA RIGENERAZIONE LIBERA DA OGNI PENSIERO!
L'IRONIA DELLA SORTE HA VOLUTO CHE IL CIELO METTESSE SU QUESTA TERRA DUE UOMINI DEGNI DI DIVENTARE MAESTRI DI HOKUTO!
INVECE SI'... E QUESTO SIGNIFICA CHE ANCHE RAOUL E' DOTATO DELLE QUALITA' PER DIVENTARE IL SUCCESSORE DELLA SACRA SCUOLA DI HOKUTO!
MA NON E' POSSIBILE!

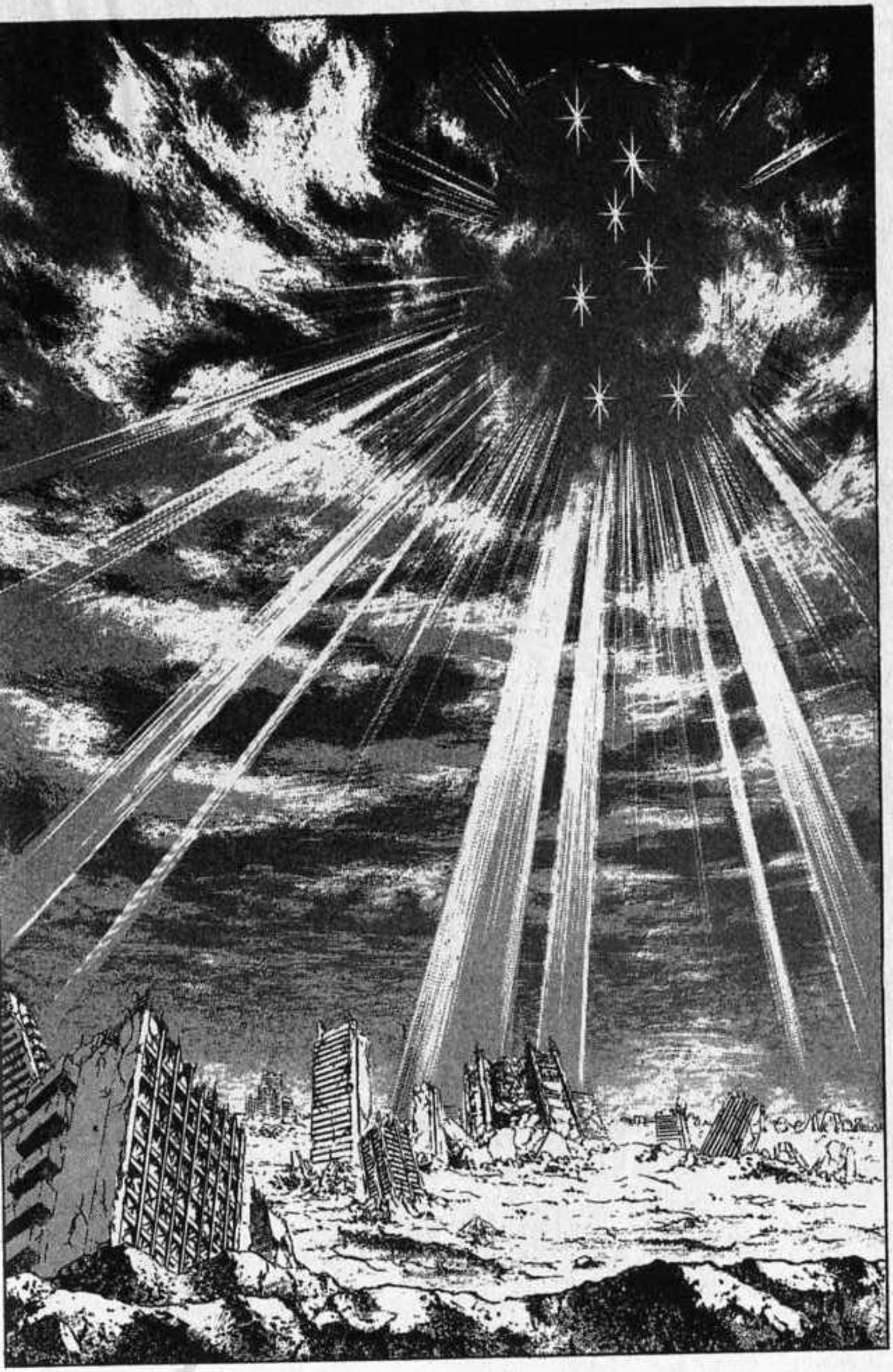

STUMP
NNGH!
WOOOSH

PERÒ SE CI RIUSCISSI... POTREI ESSERE ALL'ALTEZZA DI KENSHIRO...
IO SONO IL RE DI HOKUTO E IL PRIMOGENITO DI HOKUTO... PER ME E' UNA GRANDE VERGOGNA RICONOSCERE DI PROVARE AMORE DOPO AVER PASSATO UNA VITA DEDICATA ALLE ARTI MARZIALI!

LA BATTAGLIA E' FINITA!
ADESSO BASTA, FRATELLO!

IO SONO IL PRIMOGENITO DI HOKUTO, E DEVO MANTENERE IL MIO ORGOGLIO ANCHE IN PUNTO DI MORTE!
NO!
GLOOC!
GLORB
ADESSO VEDRAI COME MUORE RAOUL, IL DOMINATORE DI FINE SECOLO!
SWISH
FORZA!
PAT
GRR
RATTLE

THUD
GLUTCH
AAAAAAH!
RATTLE
SPRUZZ
AAAH!
RATTLE

KEN-SHIRO! RAOUL NON E' ANCORA FINITO!
TUMP

TUMP
TUMP

TUMP

WOOOR
SMET-
TETELA!
FRR
K-
KEN...

TUMP
TUMP
TUMP

GWAAA
ZZZIII'

J-JU-
LIA...
LA GRANDE STELLA SI E' SPENTA

TUMP

FRUSH

N-
NON E'
POSSI-
BILE!
NO!

ADESSO SIAMO PARI! POSSO SCONFIGGERTI CON LE MIE TECNICHE!
GRRR
KENSHIRO!
WUUU
OOOOH!

WOOO
AH!
EH!

...CHE NON MI ERA RIMASTA ABBASTANZA FORZA PER UCCIDERTI!
TU LO SAPEVI...
RAOUL!
GRAB
...E HAI INTUITO CIO' CHE LA SEPARA DALLA VITA ATTRAVERSO GLI ACCANITI COMBATTIMENTI CON I TUOI RIVALI!
ADESSO HO CAPITO CHE TU HAI SEMPRE VISSUTO FACCIA A FACCIA CON LA MORTE...

RIPEN-
SANDOCI
ADESSO.
L'UNICO
MIO DEGNO
RIVALE E'
STATO
TOKI...
UH...
RIVA-
LI...
FLAP
...IL VOLTO
DELL'UOMO
CHE HA SCON-
FITTO RAOUL!
FAM-
MI...
FAMMI
VEDE-
RE...
RATTLE

SEI STATO BRAVISSIMO, FRATELLO MIO!
EH EH!

AH!
RAOUL ...
K-KEN! JULIA È VIVA!
AH!
J-JU-LIA...
FLIP

VUSH
VA' DA LEI!

!

JU-
LIA...

K-
KEN...

TAP
TAP

SII TRANQUILLA E SERENA PER IL RESTO DELLA TUA VITA ASSIEME A KENSHIRO!
POTRAI VIVERE ALMENO ALTRI CINQUE O SEI ANNI!
JU-LIA!
RAOUL!
R-RAOUL!
ANCH'IO TORNERO' IN CIELO... DA TOKI!
ADDIO, KENSHIRO!
E NON MI SERVE L'AIUTO DI NESSUNO!
SWOOSH

AAAAHHH!
WOOOSH
IL SUO CORPO...
EMANA TANTA LUCE!
GWRAAA
STHUD
NGH
KRICK
KRICK
KRRR
KRRR

NON RIN-NEGO LA MIA VITA!
WORRR
CRACK

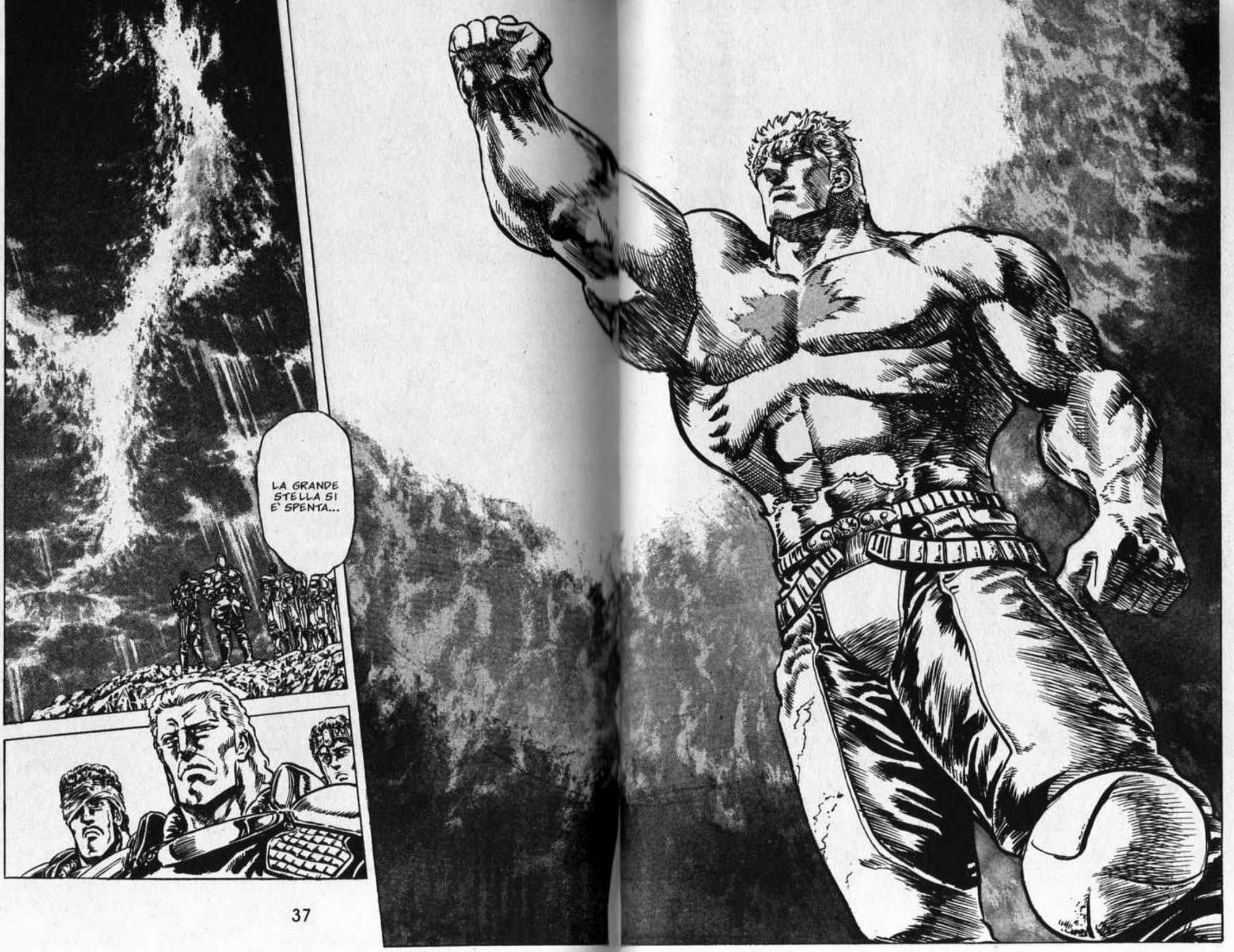
LA GRANDE STELLA SI E' SPENTA...

ADESSO LA LUCE E' TORNATA A ILLUMINARE QUESTO MONDO!
GUAR-DATE...!

...IL MONDO SAREBBE RIMASTO IMMERSO NELLE TE-NEBRE PER L'ETER-NITA'!
SE NON FOSSE STATO PER JULIA, RAOUL E KENSHI-RO...

WOOOSSH

RAOUL... SEI STATO L'AVVERSARIO PIU' GRANDE... E UN AMICO INESTIMABILE...

MA UNA DOMINAZIONE VIOLENTA NON POTRÀ MAI PORTARE LA PACE!
PER DOMINARE QUESTO DESERTO PIENO DI VIOLENZA, L'UNICO MEZZO ERA RICORRERE AL TERRORE!

...

IO HO COME L'IMPRESSIONE... CHE DOPO AVER TENUTO IL MONDO SOTTO IL PROPRIO DOMINIO...

FLIP

...RAOUL SPERASSE DI VENIRE SCONFITTO E SOSTITUITO DA QUALCUNO CHE CONOSCESSE L'AMORE...

RIPOSA IN PACE ACCANTO A TOKI! IO CONTINUERO' A VIVERE COME MAESTRO DELLA SACRA SCUOLA DI HOKUTO CON IL TUO RICORDO NEL CUORE!
RAOUL ...
VU-
...
TAP
TAP
BRRR

ZASH
BRRR

K-
KEN!

LYNN
...

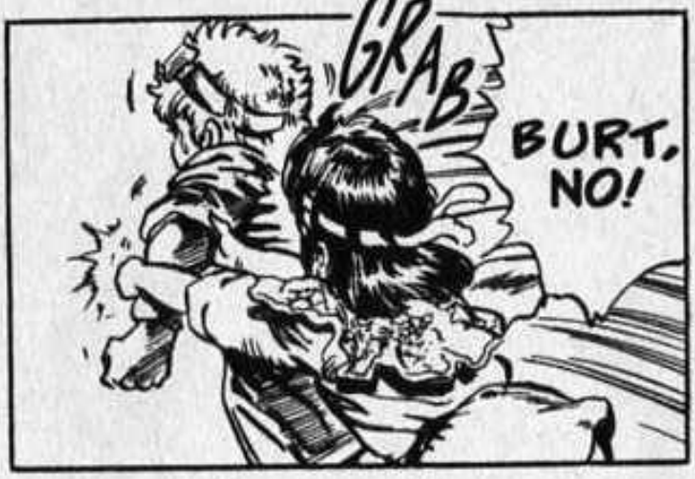
GRAB
BURT,
NO!

TI PREGO...
LASCIAMO-
LI IN PACE!
CI ERAVAMO
RIPROMESSI DI
NON SEGUIRLO!

...UN GIORNO RITORNERÀ!
SONO SICURA CHE...
WOOOSH

CI FU UN TEMPO IN CUI IL MONDO VENNE SCONVOLTO DAI COMBATTIMENTI DI UN GRUPPO DI UOMINI...
FUUUU
FWOOOSH
QUANDO QUESTI SCOMPARVERO, LA POPOLAZIONE VISSE FINALMENTE UN MOMENTO DI PACE!
LA LORO EPOPEA GIACE ORA SEPOLTA NELLA SABBIA...
UNA NUOVA ERA
...DIMENTICATA DALLA GENTE...

ALCUNI ANNI DOPO...
GR GR EEK
UGH...
AH!
FORZA! PIU' SVEL-TI! PIU' SVELTI!
SCLACK
SWISH
GHAH!
SCLACK
GID-DAP!
YA-AAH!
SNICK

WOOSH
UEEÉ!
UH ...
PLINK
PLINK
SPLOSH
UGH ...!
TAP
TAP
...TI PREGO, NON PIANGERE!
BIMBO MIO...

NON E' GIUSTO! I BAMBINI SONO TUTTI UGUALI!

NOSTRO FIGLIO SI TROVA A PIANGERE IN MEZZO AL FANGO...

...MENTRE IL LORO BAMBINO...

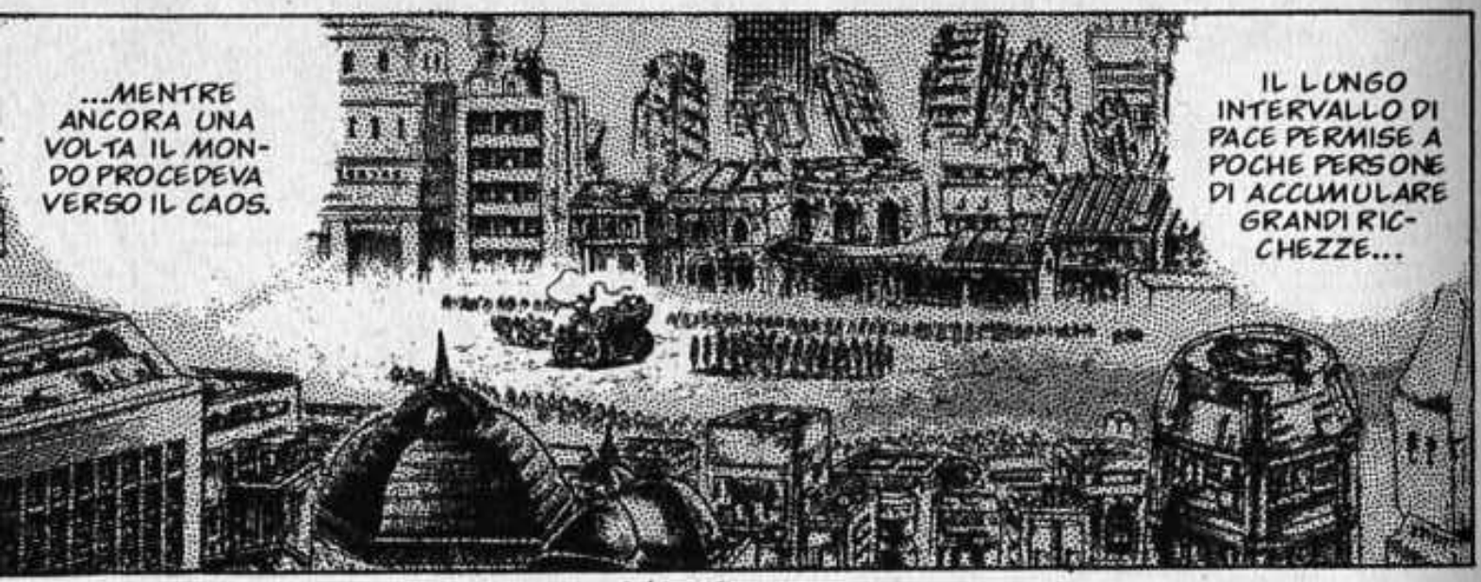
...MENTRE ANCORA UNA VOLTA IL MONDO PROCEDEVA VERSO IL CAOS.
IL LUNGO INTERVALLO DI PACE PERMISE A POCHE PERSONE DI ACCUMULARE GRANDI RICCHEZZE...

ASCOLTATEMI! CI STANNO INGANNANDO!

AH!
NON POSSIAMO PIU' PERMETTERGLIELO! DOBBIAMO INSORGERE!
SI SONO FATTI LE LEGGI A LORO USO E CONSUMO!
GRAB
VEDI? LA GENTE SI RIFIUTA DI ASCOLTARE CHI E' CONTRO LA LEGGE!
LA SQUADRA PUNITRICE!
FRUSH
ASPETTATE... NON HO FINITO!
CRUTCH
INTERESSANTE... DAI, VA' AVANTI...
EH?!

MALEDETTO! SECONDO TE C'E' QUALCUNO DISPOSTO UBBIDIRVI?! LASCIAMI, MOSTRO!
MH?!
COSI' TUTTI SONO FELICI!
E' OVVIO! PERCHE' LA LEGGE SIAMO NOI!
UGH... COME SAREBBE A DIRE LEGGE?! L'AVETE STABILITA SOLO PER LEGITTIMARE LE VOSTRE PORCHERIE!
...IL CODICE PENALE STABILISCE LA CONDANNA A MORTE IMMEDIATA!
CRACK
DUNQUE, PER IL REATO DI OFFESA GRAVE...
GAAAH!
GHHF ...
GNIK
CHE IDIOTA...
EHI... SE RICORDO BENE, IL CAMPO DI CONCENTRAMENTO E' PIENO, VERO?
SI', E' VERO!
CRO-SH
CRICK
GRUNK
UGHHH!

LA LEGGE VA RISPETTATA!
HAI CAPITO?!
KLITCH
SPLOSH
OHH!
CRRRR
THUD
SWISH
BLEAH! MI SONO SPORCATO!
K-SSHH

WANTED
₦ 5000
FIUUU
WOOOOOSSH
EC-COLI...
VROO RROOO
ATTAC-CHIAMO QUEL FUR-GONE!

CORAG-
GIO, LYNN!
LIBERIA-
MOLI!
FRUSH

...BURT!
FUSH
FLAP
D'AC-
COR-
DO...
WROOO
CARI-
CAA!
UOOOOH!

EH?!
UOH!
THUMP
THUMP
THUMP
SPANG
I GUERRIERI DI HOKUTO!
SONO LORO!
APAOH!
AAH!
GWAAA
E ADESSO COSA FACCIAMO, COMANDANTE?!
LA BANDA ARMATA CHE ASSALE I FURGONI E LIBERA I PRIGIONIERI! RIESCE SEMPRE AD ARRIVARE OVUNQUE E IN QUALSIASI MOMENTO!
I... GUERRIERI DI HOKUTO!

EH EH!
THUD
AVANTI, LIBERIAMO I PRIGIONIERI!
PROCEDURA D'EMERGENZA!
UHM... SONO UN BEL PO'... E NOI NON CI POSSIAMO DIFENDERE, SIAMO TROPPO POCHI... A MENO CHE...
SIGNORSI!
STACCA LA GABBIA! AH AH AH!
B-BENZINA!
BLUBB BLUBB
EH?! MA... COSA FAI?!
CITRULLI! E SECONDO VOI NOI RESTIAMO A GUARDARE?!
AH!
SSSHH
AH! N-NON FARLO!
FUISH
AH AH AH AH!

AAAH!
FWOOM
OOO!
LÀ DENTRO C'È IL PADRE DI MAMU!
I-IM-POSSI-BILE!
AAAHH!
OOOFF
WUSH
OHHH!

FWOOO
STUMP
GRAB
FERMA-TI! VUOI MORI-RE?!
TLIK
WOOOOSSSHH
...SO-LO UN PO'...
AVES-SIMO UN PO' PIU' DI FOR-ZA...
SE SOLO...

COSA?! IL FUOCO?!

LYNN...

DOV'È IL MIO PAPÀ?

SCUSACI, RIHAKU! NON ABBIAMO POTUTO FARE NULLA DI FRONTE A QUELLE FIAMME!

TI PREGO, MAMU!
PERDONACI!
GRRB
M-MAMU!
CONTINUANO A COMBATTERE NELLA SPERANZA DI RIVEDERLA!
LA STANNO ASPETTANDO... E INTANTO IL LORO CUORE SOPPORTA IN SILENZIO ATROCI SOFFERENZE!
KEN-SHIRO! QUESTI RAGAZZI COMBATTONO PER LA BANDIERA DI HOKUTO! RIESCE A VEDERLI?
...

ABBIAMO DI NUOVO BISOGNO DELLA SUA FORZA... LA LUCE DI HOKUTO, CAPACE DI SPAZZARE VIA LE TENEBRE DELLA VIOLENZA!
SE RIESCE A SENTIRE LE GRIDA DELLE LORO ANIME, SI FACCIA VEDERE!
PAT
WANTED ₮ 10000
WANTED ₮10000
FIUU
FLIP
OOOH... LA TAGLIA E' SALITA A 10.000 JUDOLLAR!
WANTED ₮10000
WANTED ₮10000
DX-12N03 TAROP

UGH!
STUNC
RRIP
NON MALE... SIETE GIÀ MIEI, CARI RICERCATI!
GLOP
GHFF...!
GRR
CHI DIAVOLO SEI?!
STOP

BASH
PLIK
URGH!
FUSH
FUSH
FTOP
TUF
OHG!
UH!
STHUD
GEH!

THUD
RIP
WHOP
WHOP
WHOP
WHOP
WANTED
$100

L'ALBA DI UNA LEGGENDA

RRUMBLE

UH...

AH! WUSH

SENTO CHE...

...STA SUCCEDENDO QUALCOSA!

CLUNC

SIGNOR RIHAKU!

SI SENTE BENE?

PFUUUH

MI SENTO TUTTO INFUOCATO, DEVO AVERE LA PRESSIONE MOLTO ALTA!

TAP
TAP
SONO TANTISSIMI... E STANNO PER ARRIVARE!
I PROFUGHI!
BLA BLA
I PROFUGHI?!

WRAA AASSH
OOOH...
WR OOOM
ANDATEVENE! QUESTA CITTÀ È SOTTO IL CONTROLLO DELLA POLIZIA MILITARE!
NON POTETE ENTRARE IN CITTÀ!
X-002

AHH... AH...
TUNF
UGH...
TAP TAP TAP
AIUTA-TECI!
A...
EH?!
NON AVANZERETE DI UN PASSO! MORIRETE LÌ DOVE SIETE!
VOI SIETE SOLO LA FECCIA DELLA SOCIETÀ!
UGGH...
ZUNG

LORO SONO GLI UOMINI PIU' FORTI E SPIETATI CHE IL GOVERNO CENTRALE HA SCELTO PER MANTENERE L'ORDINE PUBBLICO...
COME MAI SEI RIDOTTO IN QUESTO MODO?!
GRAB
MA... MA TU SEI UN MILITARE DEI NOSTRI!
...
CHAK
S-SIGNOR COMANDANTE!
SO GIA' TUTTO.

STA SUCCEDENDO QUALCOSA...
EH?!
THUD
C'È QUALCUNO CHE STA FACENDO CADERE L'UNA DOPO L'ALTRA ANCHE LE ALTRE CITTÀ...
IL CAPOLUOGO D'OCCIDENTE NON È L'UNICO A ESSERE STATO DISTRUTTO!
DAAAN
MA NOI NON FAREMO LA FIGURA DA POLLI CHE HANNO FATTO GLI ALTRI!
FINCHÈ CI SARÒ IO, IN QUESTA CITTÀ NON SUCCEDERÀ NULLA!

UH UH...
SWISH
OH!
WUP
WUSH
GULP!
WUSH
IH!
WUSH
DASH
S-SIGNOR COMAN-DANTE!
STUMP
CRASH
ZAK
IH!
PROPRIO NULLA!
CO-SA?!
IL SUO VICE E' GIA' SULLE LORO TRACCE!
ABBIAMO SAPUTO CHE BURT E LYNN, I CAPI DELL'ESERCITO DI HOKUTO, SI TROVANO IN CITTA'!

ANF ...
TAP TAP
ANF ...
ANF ...
ANF! ANF!
TUP TUP TUP
TUMP TUMP
AH AH AH AH! ASPET-TATE-MI!
NON VI LASCERÒ FUGGIRE!
WOOSH
SHING

GUSH
AAAH!
GAH!
WHAK
THUMP
AAAH!
NOI NON SIAMO DELL'ESERCITO DI HOKUTO...
C-CHE CRUDELTÀ!
MMH?
STUMP
AH AH AH!
OUCH!
WUD
ZITTA!
WISH

CO-SA?!
CATTURATE LA DONNA! SARÀ GIUSTIZIATA IN PUBBLICO COME LYNN. LA RIBELLE RICERCATA!
NON FA NIENTE!
COSA SUCCEDE?!
AH AH! HO SBAGLIATO DI NUOVO!
WUOOOOO
AH... OHHH...
SPAT

TUP TUP
E' LEI LA DONNA DI HOKUTO! POVERINA...
BLA A.A
MA... COSA SIGNI-FICA?
E' AS-SUR-DO!
AAAAAH!
!
N-NON CI CAPIAMO NULLA... ANCHE NOI SIAMO QUI PERCHE' ABBIAMO SENTITO CHE SIETE STATI CATTURATI!
CHI SI OPPONE A ME AVRA' UNA VITA BREVE... TUTTI SI PRO-STRERANNO AL NOSTRO COSPETTO!
POSSONO ANCHE VENIRE MIGLIAIA DI LYNN! IL POPOLO CAPIRA' L'INUTILI-TA' DI RIBELLARSI OGNI VOLTA CHE CI SARA' L'ESECU-ZIONE CAPITALE!
NON MI IMPOR-TA CHI VENGA GIUSTIZIATO! BASTA CHE SI CHIAMI LYNN!

OHH...
AAAH!

VUSH
CO-
MIN-
CIA-
MO!

...

AAH!

LYNN! BURT! NO! QUI E' PIENO DI SOLDATI! VI UCCIDERANNO!
WUSH

RATTLE


UHH
...

IO PREFERIREI MORIRE, MA ALMENO COMBATTENDO!
NON POSSO PIU' SOPPORTARLO! NON POSSIAMO SALVARE NEMMENO UNA PERSONA!
IL GIORNO IN CUI ABBIAMO DECISO DI METTERCI A LOTTARE ABBIAMO RINUNCIATO ALLA VITA!
CREDI CHE POSSIAMO STARCENE QUI A GUARDARE?
FERMATI!
PAT
UN UOMO CHE CONOSCIAMO TUTTI E TRE!
SI... C'E' UNA PERSONA CAPACE DI FARLO!
MA CHE DIAVOLO DICE?! CHI PUO' SALVARLA, CON TUTTI QUESTI UOMINI DI GUARDIA?!
QUELLA DONNA E' GIA' SALVA!
RIHAKU!
C-COSA?
MA... COSA STA SUCCEDENDO...?
BLA BLA

GULK
AHH!
UGH ...!
OH... EH!
AH...
OH...
FLAP
UH...
AAAH!
SBLORCH
CO-SA?!
EH?!

BLINK
CLOP
CLOP
CHI C'È LÌ DENTRO?!
AAAAGH!
STOMP
MH?!
CHI... CHI SEI?
CLOP
NON CI CREDO!
NO...
AAAH!
GRANG
EH?!
OOOH!

...L'UOMO DEI MIRACOLI!
LE NOSTRE GRIDA HANNO FATTO TORNARE...
MALEDIZIONE!
S-STIAMO SOGNANDO ...?!
MALEDETTO! FERMATI!
CLOP
CLOP
CLOP

CLOP
CLOP
THUP
WUSH
CRE-
PA!
GRAB

CRACKLE
SKRINKL
TLINK
TLINK
EH?
CLOP
NON SI RENDE NEANCHE CONTO DI ESSERE CIRCONDATO DA MIGLIAIA DI SOLDATI...
AAGH!

COSA VUOI DA NOI?!
TU! DA DOVE VIENI?
SONO QUI PER PORTARVI L'ANNUNCIO DELLA VOSTRA MORTE!
VENGO DAL NORD...

DI NUOVO UNITI

COSA VUOLE FARE DA SOLO?! LO UCCIDERANNO!
QUEL-L'UOMO...
KEN...

CO-SA?!
COS'HAI INTENZIONE DI FARE...?
THUMP
TU...
...SEI QUELLO CHE SI E' PRESO TUTTE LE NOSTRE CITTA'!

AAAAH!
ASPETTA! E' UN'OTTIMA OCCASIONE! NON SO CHI TU SIA, MA DI TE MI OCCUPO IO, IL FAMOSO BARONA!
AAAH!
FLIP
FOOOHH
UGH!
AAAH!
AAAH! HAI PAURA, EH?
STUDD
DAI, CHE TI AMMAZZO!
AH!
DAI! ATTACCAMI!

MH?!
PAT
MI SONO STUFATO DI SOPPORTARE IL TUO FIATO PUZZOLENTE!
GRRR
EH?
B-B-BRUTTO BASTARDO!
DASH
WUSH

JHN!
EH!
BKOOM

BRRR!
EH...
OOOH
ANCHE SE TE LO DICO, NON POTRAI RACCONTARLO A NESSUNO...
COME TI CHIAMI?
CROC
VEDO CHE NON SEI UN SEMPLICE IDIOTA!
WHOOSH
UAH UAH UAH UAH!
VORRESTI DIRE CHE RIUSCIRESTI A SCONFIGGERMI?!
TLAK

UGH!
FLAP
POW
FUOOHH!
...MI SA CHE DOVRAI CAMBIARE IDEA!
SE PENSI CHE IO SIA AL LIVELLO DI QUELLO SPORCO NERO DI PRIMA...

AAAAH!
RUMBLE
GAAHH
AAAHH! ARTIGLI INFER-NALI DEL MONTE KAZAN!
PASH

GRR
CRASH
SWRL
SWRL
SWRL
WRASH
YAAAA!
AAH!
FLAP
FAMMELO VEDERE ANCORA!
UN GIOCHETTO INTERESSANTE...

AAAAH!
NGH! MALEDETTO IDIOTA!
STAVOLTA TI STRAPPO LE BUDELLA!
AAAAAH!
AAAAAAAH!
THUMP
EH?!
STOP
STUM
COSA?!

GRAB
GHN!
IH!
COSA TI SUCCEDE? NON DOVEVI RUOTARE...?
AAAH!
WOO
FUUUU!
WUP
CRAK
CROCK
CRRR
KYAH! EEEK!
GUAGH!
SWINNG

AAAAH!
ARGH!
STOCK
ORGH ...
GOGH GHLG GUGH!
WUSH
WUSH
TUD
TUD TUD
AAAAH!

SONO UN SEMPLICE ESSERE UMANO!
WISHH
CHE... CHE...
...CHE RAZZA DI MOSTRO SEI?!
HOOGF!
BLEAH
ANCHE IL NOSTRO COMANDANTE!
A... A...!
BROOOM
ARGH!
OH!
UH?!
YAAAAAH
WAAAAH!
WAAAH!
AAH!

YAAAH!
WAAH! COSA... COSA GLI PRENDE A QUESTI?!
KEN!
BURT!
LYNN...

NO...
DAI, LYNN!
WUP
EH?
...DEVI ANDARE DA LUI PER PRIMO!
SEI TU CHE...
TAP
K-KEN, GUARDA!
...

FUSH
GUARDA BURT!

SONO TUTTE FERITE... CHE HA SUBITO PER SALVARMI...

OGNI CICATRICE... SE L'È PROCURATA PER PROTEGGERMI...
PLIK
PLIK

NE HA ALTRE SU TUTTO IL CORPO!
NON HA SOLTANTO QUESTA CICATRICE...

...VOLEVO TANTO CHE RIVEDESSI LYNN!
SAI...
KEN!

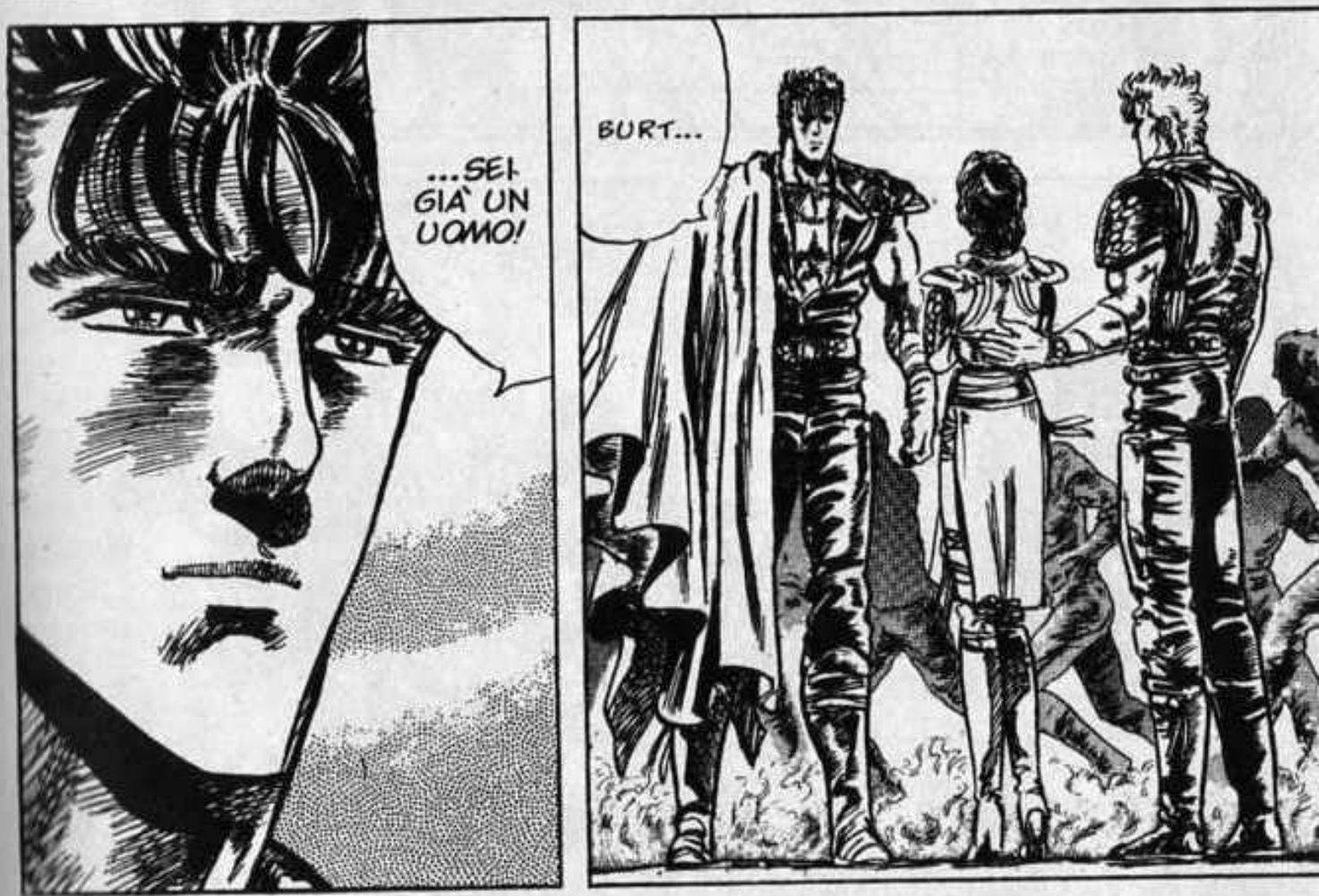
...SEI GIÀ UN UOMO!
BURT...

NH...

PAT
NNH...
K-KEN...
PLIK PLIK
WUSH
KEN...
SIGH...
KEN-SHI-RO!

# AIN IL TERRIBILE

GRAB

WUSH
LYNN...

VIVI ANCHE PER JULIA!

JULIA MI HA CHIESTO DI DARLA A TE!

...PER ME!
QUESTA...

JULIA HA VOLUTO AFFIDARTI CIO' CHE LEI NON HA POTUTO REALIZZARE.
PREN-DILA, LYNN!
MA...
WUSH
BURT ...
GRAB
MMH
LYNN, BURT! ANDIAMO!

E' LA PRIMA VOLTA CHE KEN CI DICE DI ANDARE CON LUI...
EH?!
EH
SIETE DEI GUERRIERI, ADESSO!
...
MH! MA QUELLI NON SONO I SOLDATI REGOLARI DEL CAPOLUOGO GOVERNATO DA BUSK?!
VROOM

QUESTA CITTÀ... SARÀ LA PROSSIMA!
ANF
ANF
LA CITTÀ DI BUSK E QUELLA DI ZAKU SONO CADUTE!
COS'È SUCCESSO?!
SKREEK
CHIUDETE LA PORTA DELLA CITTÀ!
C-COSA?!
RATTLE
PRESTO!
GNNK
GRRND
ZZZGH!
WOOOO
WOOOO
TUMP
TUMP
TUMP

CLACK
SBAM
SBRUGRONG
CHE...
MH?!
UFF...
CHACK
BROOM
ACCI-DENTI! È... E' GIA' QUI!
AAAAHH!
N-NO, NON E' LUI... GUARDA BENE...
È... ARRIVA-TO LUI?!
WUSHH

HO BISO-
GNO DELLA
SQUADRA
PUNITRICE!

DAI, FATE
STRADA!

MA...
CHE
COS'È?!
SGRANGLE

CLANG CLANG CLANG

CHE IDIOTI!
AVETE CHIUSO
IL CANCELLO
COSÌ DI COLPO
CHE NON SONO
RIUSCITO A
FRENARE!

SÌ, VADO!
PUSH

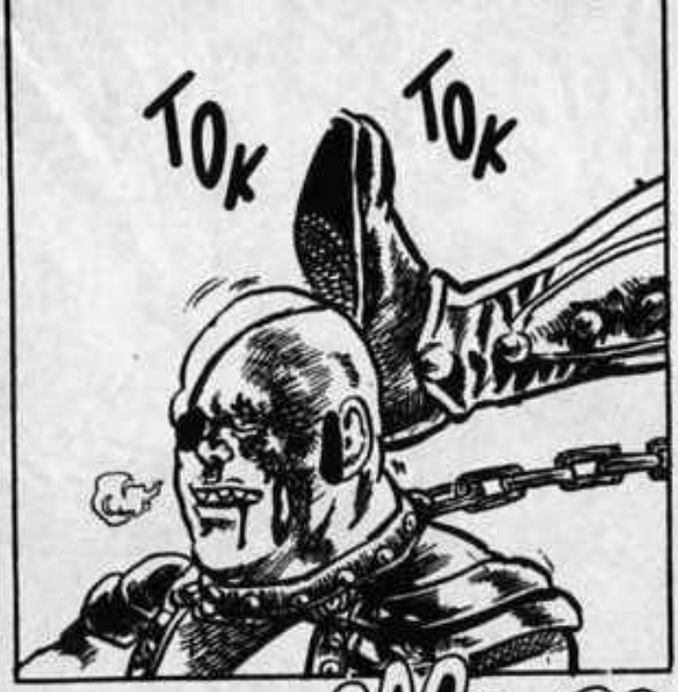
TOK
TOK

WROROOO

EHI! C'È UNA TAGLIA SU QUEI DUE!
VRO VRO VRO

VRO VRO VRO VRO

GH!
GHH...
STRASH

GRAB
GH!
WAAA
DA QU-
QUESTA
PARTE...
WHACK
UN SE-
CONDO
SOLO...
TOC TOC
THUMP
VENGO.
GGGGH!
THUMP
GAAAH!
TUP
EH?

SLAMM
AAH...
GHE!
GRR
CHE MALE-DUCATO!
MMH! COSA VUOI DA ME?!
STUD
EH EH EH!
EH?!
STUMP

QUESTI DUE VALGONO 8.000 JUDOLLAR DI TAGLIA!
OOH... MA CHE BRAVO!
CLAP CLAP
ECCO QUA!
TUNG
MMH? DONNE?!
FLIP
ALLO-RA COSA VUOI?
NON VO-GLIO SOLDI PRODOTTI DALLA VOSTRA ZECCA!

SI-GNOR COMAN-DAN-TE!
UH?
COSA VUOI DIRE?!
NO... VOGLIO QUELLO CHE HANNO ADDOSSO!
GAH
GRR
HO PORTATO I DETENUTI DAL CARCERE SPECIALE!
PUFF
VE LO PRO-METTO!
...CI LIBE-RI E CI DAI ANCHE UNA CITTÀ DA AMMINI-STRARE?
EHI! E' VERO CHE SE FACCIAMO FUORI L'UOMO CHE VA IN GIRO COL CAVALLO CON UN OCCHIO SOLO...

VOSH
C-CO-SA?!
TOGLIETEVI DI TORNO, VOI! LA TESTA DI QUELL'UOMO ME LA PRENDO IO!
SI... E' IL PREMIO PER CHI TOGLIE DI MEZZO UN SOVVERSIVO CHE SI CHIAMA KENSHIRO!
E' VERO QUELLO CHE HA DETTO QUEST'UOMO?!
UHM... NON MALE! NE SAREBBE FELICE ANCHE LEI!
DASH
MA QUALE DONNA?!
CO-SA?!
HMM... VOLETE ATTACCARE BRIGA CON ME?!
SBRUFFONE DI MERDA!
...CE L'AVETE UNA DONNA?
MA PRIMA DITEMI...

WUUU
ALLORA NON DEVO NEANCHE METTERMI TANTI SCRUPOLI PER VOI!
PAT
UH!
SHOOT
GEH!

THUMP
BA-STAR-DO!
FUSH
GHHFF!
GAH!
SLASH
AHHH!
SPLOSH
SWISSH
AGH!
CRACK

VUSH
UNO... DUE... E...
UAAAH!
IH!
TIE?
STUNC
SCRONK
...L'UOMO CHE FA PER ME!
FORSE E' LUI...
DASH
AAAAAH!
SUM
WHNG
THUD
SBAMM
OOH...

OOOH!
RATTLE
ANF... ANF... È... È GIÀ QUI! ALLA TESTA DI UN INTERO ESERCITO!
STUMP
CO-SA?
WOOORRR

L-LUI E' KEN-SHIRO!
THUMP
SBAM
AH, E' QUEL-LO LI'!
PIACERE, IO SONO AIN... NON CE L'HO CON TE, MA MI SERVE LA TUA TESTA...

WUSH
E PERCHE'?
PER LA MIA RAGAZZA!

IL CACCIATORE DI TAGLIE

PIU' IN FRETTA! PIU' IN FRETTA!
GNIEK
GNIEK
GNIEK
AGLI ORDINI!
NON POSSO PERDERMI L'INIZIO DELLA BATTAGLIA!
FUP
GRAB
SLURP
UHM...
CHAKK
SIAMO ARRIVATI, SIGNORE! DA QUI SI VEDE PROPRIO BENE!
EH EH EH... AIN... IL MIO SESTO SENSO MI DICE CHE CE LA FARA'!
CRUNCH
MUNCH

EPPURE SEI UNO CHE ALLE DONNE DOVREBBE PIACERE!
MMH ...
NO.
CE L'HAI UNA DONNA?
DEVI PRIMA DIRMI UNA COSA, KEN-SHIRO...

SMONTA DA CAVALLO!
ADESSO POSSO FARTI FUORI SENZA METTERMI DEGLI SCRUPOLI!
SPAT
UH... NON ME NE IMPORTA NULLA!
PAT
TUP
CRUSH

EH!
CLOP
WUSH
FATTI AVANTI, BELLO!
LA TUA TECNICA PUO' ANDAR BENE IN UNA RISSA...

CRRR
MI BASTA QUESTO PUGNO PER FAR FUORI CHI NON MI VA A GENIO!
FINORA NESSUNO MI HA MAI SCONFITTO!
E ALLORA?! C'È QUALCOSA CHE NON VA?!
SMACK
FUSH
E ATTACCAMI ALLORA!
FUP
FLAP
WUSH

WOOO
ZZZGH!
EH!
UH... HAI MOLTA FIDUCIA IN TE STESSO, VEDO...
BWAP
AH!
WISH

EH?!
PAT
GLORB
UGH!
SLAP
EH EH... E' STATO UN CA-SO...!
AH!
NOO...

AR-
RI-
VO!
GAH!
WHOOO
WO
TAAH!
RRR

PAT
PAT
PAT
PAT
WRATT
AAAH!
WUSH
STOP
SLAP
STUMP

OOHH ...
RATTLE
TLUC
PLIC
...SEI BRAVI-NO...
HEH!
MALEDETTO!
WHOOOOO
SLAP

STUD SCIAFF
SCIAFF SCIAFF SCIAFF SCIAFF
WORRRR
AHH!
AH!
AGHH ...
AH!
TUMP
AH... AH...

WHOOP
ANF...
ANF...
WHOOSH
AAAAAGH!
WUSH
GLOP

TU CE L'HAI UNA DONNA, VERO?
TUP
PERCHE' TI SEI FERMA-TO?
MA... MA...
DA NON CREDERCI! HA MESSO SOTTO QUEL CACCIA-TORE DI TAGLIE COME SE FOSSE UN BAMBINO!
UFH!
RATTLE
SI...
CLUNC
WUP

STUMP
VER-
GO-
GNA-
TI!
NON CI CREDO, HO PER-SO PRO-PRIO IO?!
UH?
UFF...
MH? COSA CI FAI QUI, BUZORI?!
CHE FIGU-RACCIA HAI FATTO, AIN?!
BAM

NON ERA IL CASO DI STARE A INSEGUIRE DEI PESCI PICCOLI COME QUESTI!
SEI IL DISONORE DELLA CATEGORIA!
EHI, TU! ASPETTA!
STUMP
THUD
LA TUA TESTA È GIÀ MIA!
AHH
IO SONO BUZORI, IL PIU' AGGUERRITO CACCIATORE DI TAGLIE DELLA CITTÀ!

WUSH
PAT
ASPETTA UN MOMENTO!
MH?!
TU SEI STATO SCONFITTO, FATTI DA PARTE!
SHUMP
UGH!

...
BLOSH
UMPH...
TE L'AVEVO DETTO CHE IO SONO SEMPRE IL PIU' FORTE!
SCU-SAMI...
TUNC
ALLORA LUI E' TROPPO FORTE!
SBAMM
DASH
EHI!

AVRO' LA TUA TESTA A TUTTI I COSTI! RICOR-DATELO!
KEN-SHI-RO!

FUSH
CHE TIPO!

LA MIA DONNA NON MI PERDONE-RA' MAI...
MI AR-RENDO. HO PERSO...

UH...

TAP
TAP
LA DONNA DI AIN
TAP
TAP
OH, NO! STA ARRIVANDO!
TAP TAP TAP
AAAH!

# LA DONNA DI AIN

CHE FATICA TRE-MENDA!
UFFF!
CRATCH CRATCH
CAMMI-NARE...
TUMP
FEEH...
DEVO PROPRIO AFFRON-TARTI, DUNQUE!
TUP
...ANCHE RESPIRARE E' FATICOSO!
ANEFF!
GROK
UF! UF! UF! TROPP-PA FA-TICA!
SWIN
SWIN
SWIN
NON NE HO PRO-PRIO VO-GLIA!
SWING

UH... SEI STATO STUPIDO AD AVERE PRESO DI MIRA PROPRIO LA MIA CITTA'!
FRA POCO NON LA SENTIRAI PIU'!
CRAK
CROK
CRAK
FN FN FN
E' UN GRANDE SFORZO, MA...
FUSH
WUSH
SWIRL
SWIRL
...ADESSO TI FARO' VEDERE LA MIA TECNICA!
AHH!!
FOHHH
VOHH
SPACK

SWRL
SWRL
SWRL
SWRL
EH EH EH!
NF...
NON PUOOOI...
SIII... NON PUOI RESIIISTERE ALLA MIA VOOOCE...
FWOOOO

VIEEENI QUIII...
STA FACENDO EFFETTO!
SWIRL
SWIRL
ADESSO SARAI MIO SCHIAAAVOOO...
SWIRL
FLAP
LECCALA!
COSÌ... BRAVO BIMBO...!
TAK
TLAK
SU, DA BRAVO... LECCAMI LA SCARPA, SCHIAVO!
IH IH IH IH!
PUNF

BLOSH
STOMP
BA
SH
AH!

ORMAI ANCHE QUESTA CITTÀ È CADUTA!
UH... CHE IDIOTA! NON È PROPRIO IL TIPO CON CUI FUNZIONA UNA TECNICA DI QUESTO TIPO!

XAAARGH!

COME PUO' ESSERE?!
N-NON E' POSSIBILE...

SWI
SWI
NON HA FATTO EFFETTO!
SU, ADESSO HAI SONNO!

AHI! AHI!
TOING
TOING
AHI!!!

SLOCK
ORGH!

GHE!
VUSH
SWIRL
SWIRL

SI... SENTO CHE MI FA EFFETTO...

STUP
IH!

BLORG
AAHHH!

SHHH

PLITCH
GL...
GLHH...

AA...
ASP...

COSA MI HAI FATTO...?! FERMO!
CO-SA...

EH?!
PLOP

DICEVI CHE TI COSTAVA FATICA ANCHE RESPIRARE...

TAK
TAK
A... SPET-TA... UN... SE-CON... DO!
COSÌ... PUOI ESPIRA-RE, MA NON IN-SPIRARE!
TI HO PREMUTO LO TSUBO ZENHA...
PAT PAT
AH... AH...
FLAP FLAP
KHA HH
NO... NON SCHER-ZARE...
GH!
RATTLE
HE HE HE HEEE
PIE-TAAA!
HHH!
OAH ...
HIHEE
OOOH ...
HI!
KNNGN
AAAAH!

BLAM
COSÌ LA TAGLIA SULLA TESTA DI KENSHIRO AUMENTERÀ ANCORA!
VRO
VRO RROO
CLANG
ALLA FINE, E' STATO SCONFITTO ANCHE GEIRA!
VROO ROOR ROR
COS'HAI DA AGITARTI COSÌ?
MH... QUELLO E' GORU...
VROOOOO
AIIIN!
SKREEE

DEI BANDITI... SONO VENUTI AL VILLAGGIO A PRENDERSI ASUKA!
WRASH
COOOSA?!
ASUKA!
SBOOOMB
FATE LARGO! ALTRIMENTI MORIRETE!
AAH!
AAGH!
DOV'È LA DONNA DI NOME ASUKA?
QUAL È LA DONNA DELLA QUALE QUEL BASTARDO È INNAMORATISSIMO?!

BASH
TAP TAP
P-PER-CHE' LA VOLETE?!
MHHH... DEV'ESSERE IN QUELLA STANZA!
GUAH!
ZUNK
QUINDI BASTERA' RAPIRLA!
E' OVVIO! LO SANNO TUTTI CHE AIN FA IL CACCIATORE DI TAGLIE PER QUELLA DONNA!

FLAP
SU, DONNA! FATTI VEDERE!
THUD
SCAH
...SMETTERÀ DI CERCARCI!
COSÌ QUELLO...
E SAREBBE QUESTA LA SUA DONNA?
AH!
MH?
FLAP
UH?!

TSK! PRESTO! UC-CIDIAMOLA!
A-AIN!
GRRP
ANF...
PANT...
ANF...
ORGH!
GRRP
AH!
WUSH
BRUTTI BASTAR-DI!

STRON-
ZO!
STUD
AH!
NON VI PER-
METTERO' DI
TOCCARLA
NEMMENO
CON UN
DITO!
OH!
AH!
TUC
CRUSH

ASU-
KA...
VA TUT-
TO BENE!
NESSUNO
POTRÀ MAI
PORTARTI
VIA DA ME!
WHEW
...
STUMP
QUEL-
L'UOMO...
AIN... CI
STA SE-
GUENDO!
KEN
...

VRORROOO
STA' A GUARDARE, ASUKA! IO INSEGUIRO' QUELL'UOMO! LO FARO' PER TE!
MH...
IL SENSO DELLA MIA VITA E' RENDERTI FELICE!

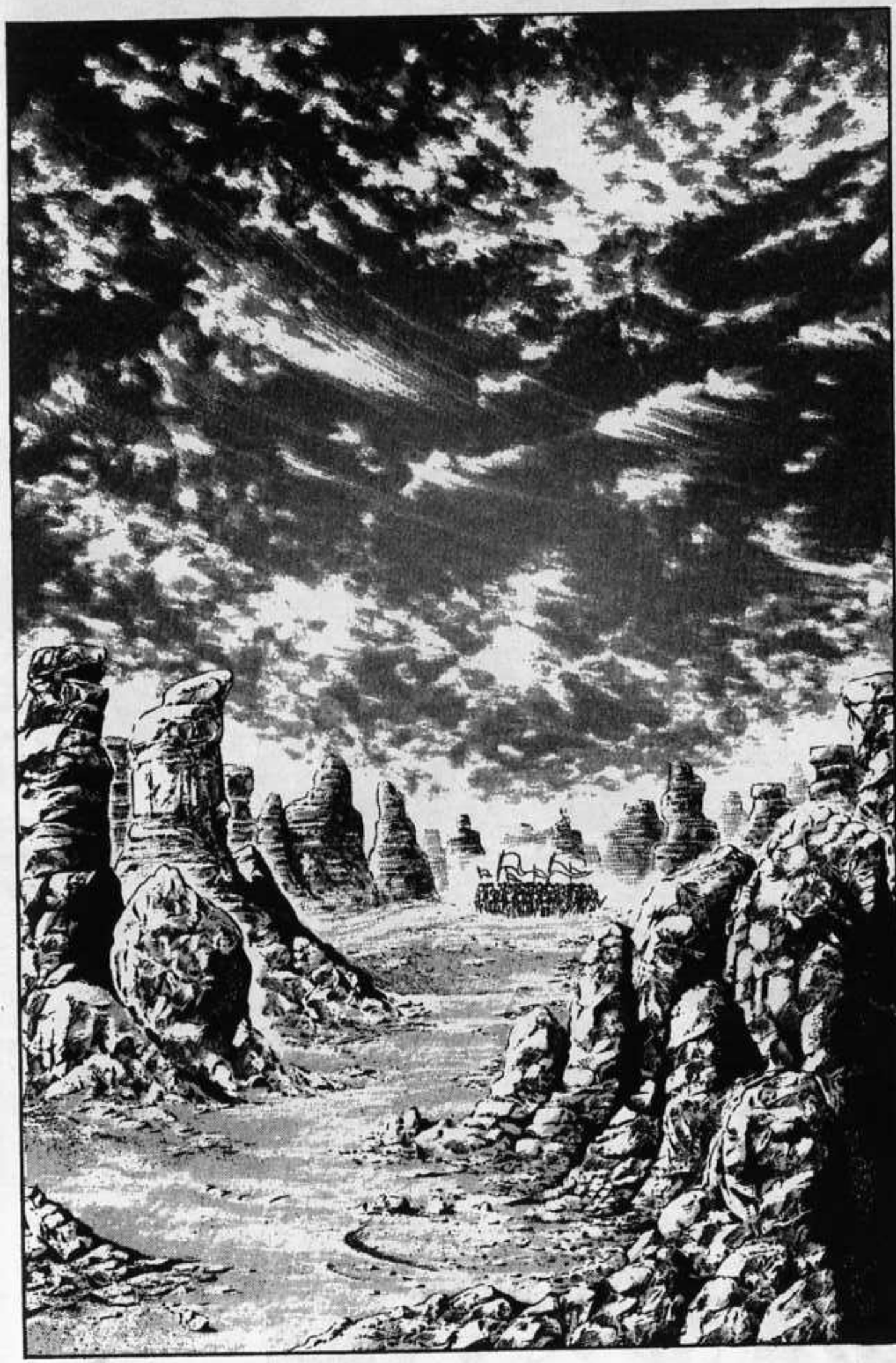

# I GIOVANI LUPI RIBELLI

I GIOVANI
LUPI RIBELLI

KEN!
DASH
EH...?
UH...!
FRUSH
LA SUA MOTO È SPARITA! E ANCHE LA SUA COPERTA!
NON RIESCO A TROVARE BURT!

SCRATCH
SCRITCH
DOVRESTI SAPERLO MEGLIO DI TUTTI CHE NON C'E' BISOGNO DI PREOCCUPARSI PER BURT!
FLIP
FUUUU

PERCHE' INSEGUI KEN?
ESATTO! IO SONO BURT!
SE NON SBAGLIO, TI HO VISTO SUI MANIFESTI DEI RICERCATI!
EHI, TU...
SEI UNO DEI SUOI UOMINI!
AH, CAPISCO...
CRACK
BENE!
TAP
VUSH
E' OVVIO! VOGLIO LA SUA TESTA...

SWISH
BASH
...E L'AVRO' CON QUESTO!
HEH!
STUP
VUUSH
NON TI BASTA L'AGILITA' PER SFUGGIRMI!
KRAKONG

VIUM
BA-KRA-SH
TAP
SEGUIMI! TI FARÒ AVERE UN CAPOLUOGO!
WISH
THUD
E' UN PECCATO!
...CON IL TUO PUGNO POTRESTI FACILMENTE CONQUISTARE UNA CITTÀ INTERA!
ANCHE SE NON RIUSCISSI A SCONFIGGERE KEN...
CO-SA?!

TAP TAP TAP

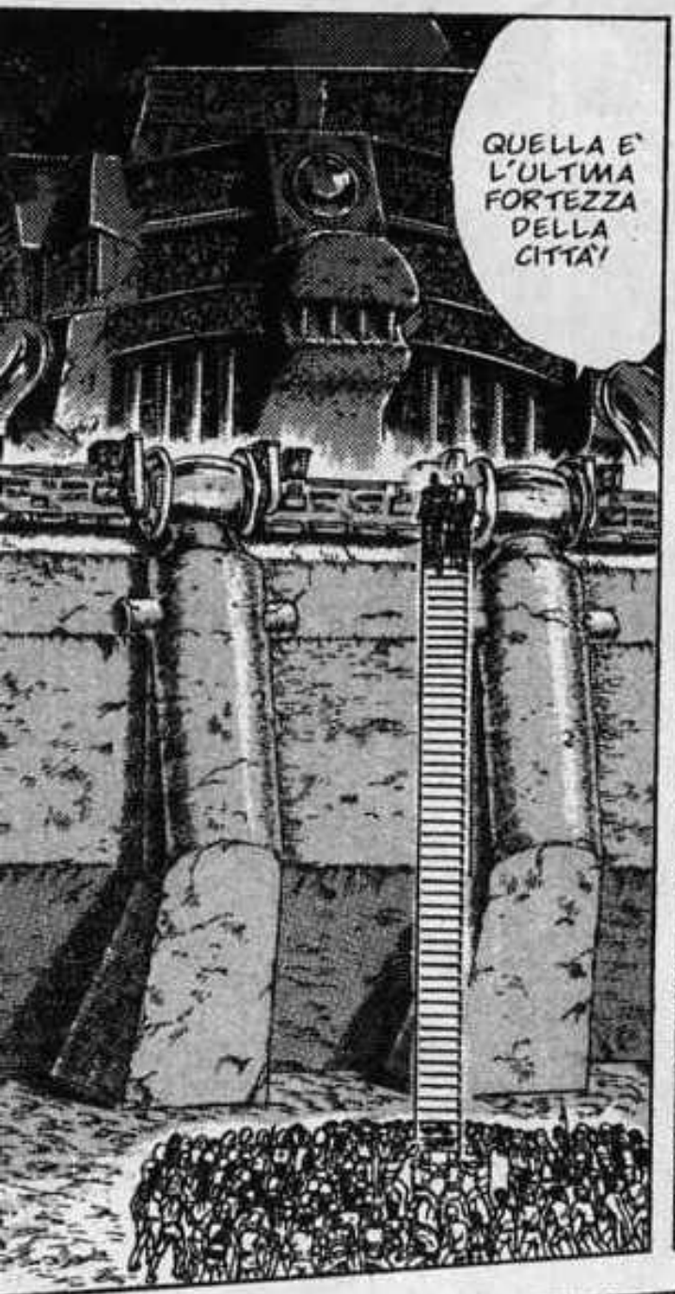
QUELLA E' L'ULTIMA FORTEZZA DELLA CITTA'!

ZITTO! GUARDA LÀ, PIUTTOSTO!
PERCHE' MI HAI FATTO SALIRE SU UN POSTO DEL GENERE?!

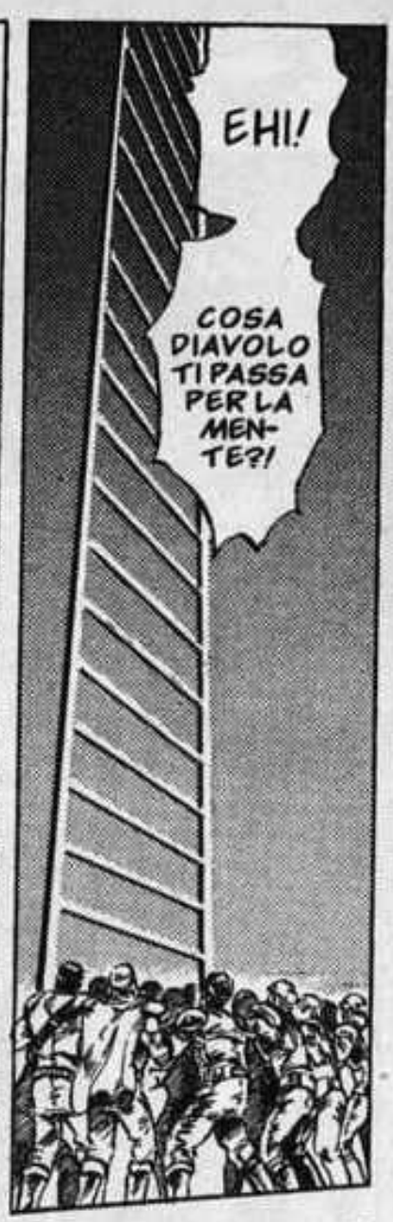
EHI!
COSA DIAVOLO TI PASSA PER LA MENTE?!

EH EH!
EHI! MA... VUOI SCHERZARE?!

DI QUA, DI LÀ, DI SU E DI GIÙ... TUTTO OK!

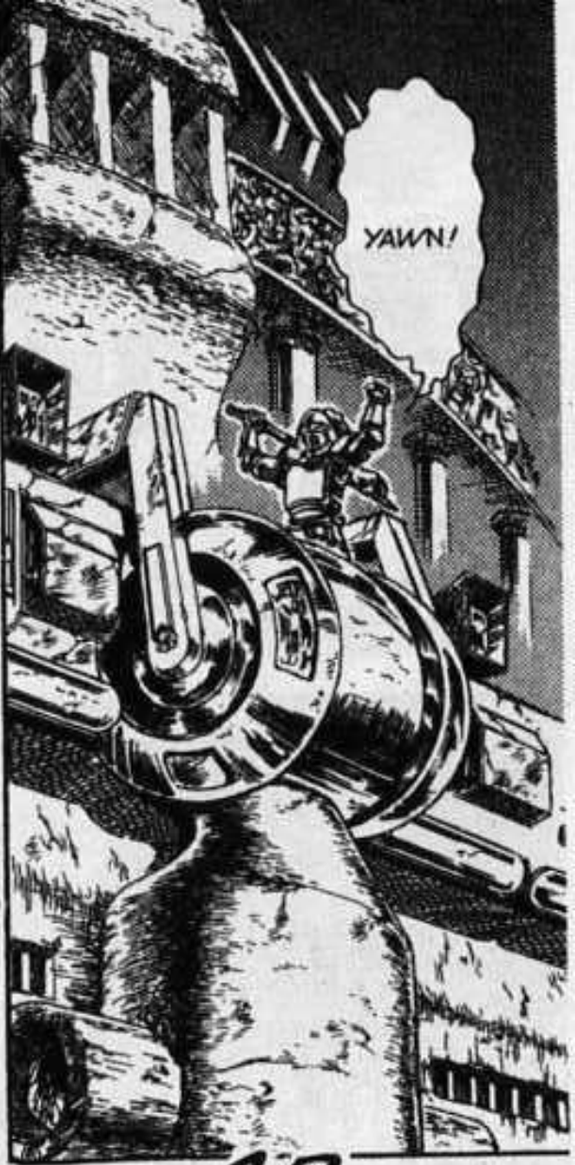
YAWN!

FLIP
YAAWN!

EH?!
MA... COSA...

EEH?!
CIAO!

VUSH
EH?!
CO-SA...

AH!
KACHINK
AAH!
O-OOH!
SWISH
GUH
FTOK
A-A-ASSALTO NEMICO!
TRUMP
OH!
AH!
CLANG
OH!
EH...
?!

AGH!
UUH!
KLA TCHAK
COFF
EHI... I NEMICI SONO LORO! COMBATTIO MORIRAI!
GRAB
TU... TU... MI HAI FREGATO!
BRAVO!
I CONTI LI FACCIAMO DOPO!
SHHH
SENTI UN PO'... BURT!
GRR!

UGH!
STUMP
ORGH!
RAGAZZI, UCCIDIA-MOLI!
FHSSS
SGNOK
SKRONK
XAAH!
THUD
STUNF

AHHH
ADESSO METTERANNO UNA TAGLIA ANCHE SULLA MIA TESTA!
BONK
NON TE LA CAVI MICA MALE! MA...
IHH!
OHH!
SPONK
UGH!
STUTUDD
YAAA!

ANCHE SE RIUSCIRAI A CONQUISTARE E SOTTOMETTERE QUESTA CITTÀ, DOVRAI AFFRONTARE UN GRANDE ESERCITO!
BURT! PERCHE' COMBATTI?!
SOCK
TUMP
AH!
CLANG
GAH!
STOR
SE-GUIAMO BURT!
SPLAK
E SE SI SCAMPA A QUELLO, MANDANO L'ESERCITO DEL GOVERNO CENTRALE! PRIMA O POI TI AVRANNO! NON C'E' MAI FINE!
ORMAI LA RIVOLTA E' INIZIATA!
ALLORA BASTERÀ SCONFIGGERE IL GOVERNO CENTRALE!

NOOO! I RIBELLI DI HO-KUTO!
KRAH!
POSSIAMO AVANZARE SENZA PROBLEMI!
NOI ABBIAMO QUELL'UOMO DALLA NO-STRA PARTE!
OOOH!
TAP
TAP

QUAL-
CUNO L'HA
CONQUI-
STATA
PRIMA DI
NOI!
DALLA
CITTÀ SI
LEVA DEL
FUMO!
EH?!
WOO
KEN-
SHI-
RO!
RR
R
E'
STATO...
BURT?
E'
STATO
BURT.
MH...
FLAP
FLAP

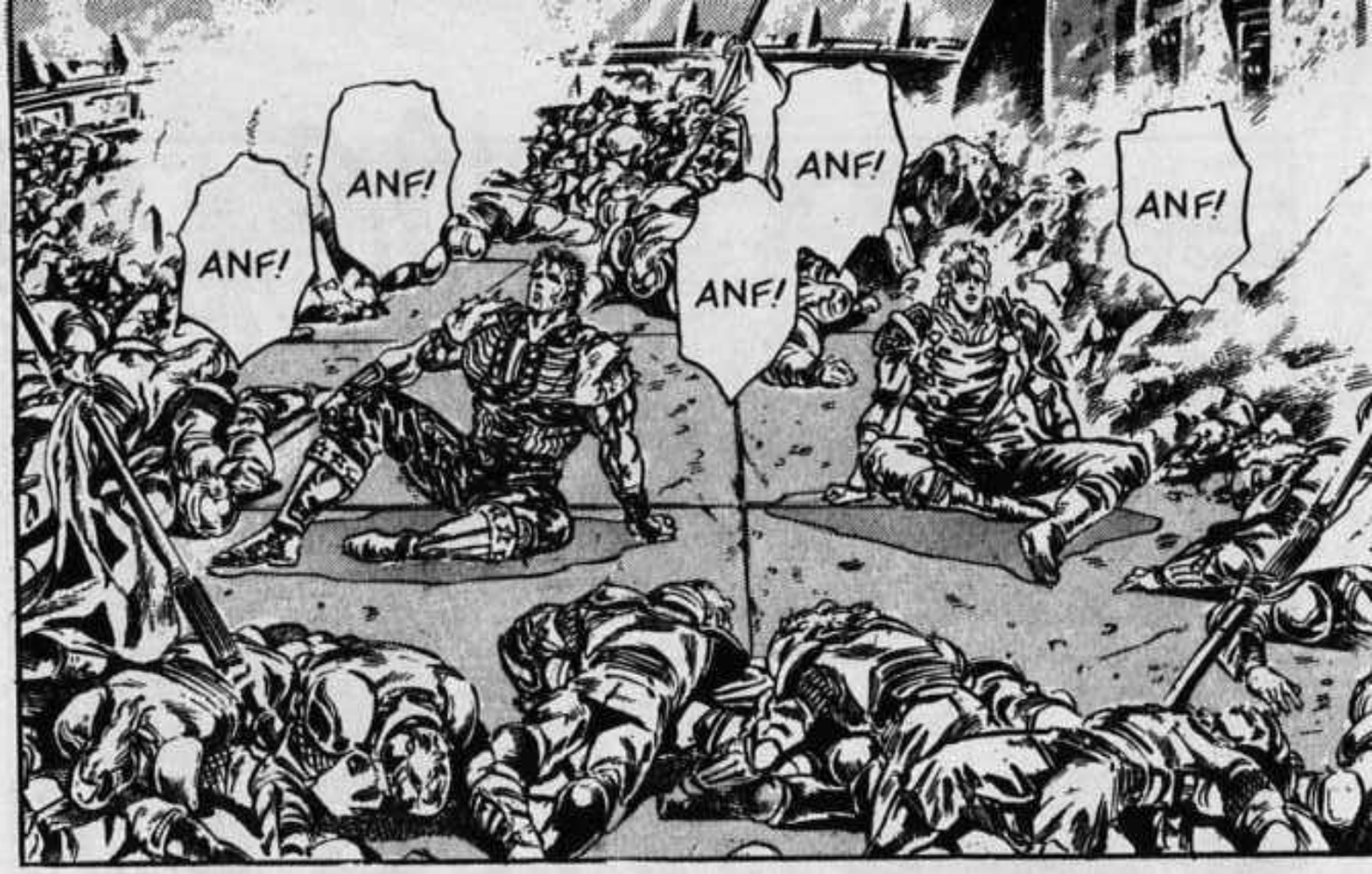
ANF!
ANF!
ANF!
ANF!
ANF!

CHE BISOGNO HAI... DI BUTTARTI IN QUESTE IMPRESE...?
ANF... MA... NON CAPISCO...
UH... VISTO? CE L'ABBIAMO FATTA!

HO UNA FIGLIA DOLCISSIMA... È PER LEI CHE LO FACCIO!
NON LO FACCIO PER ME...

CHI TE LO FA FARE DI ANDARE A CACCIA DI TAGLIE?
E TU?

IO NON CE LA FACCIO AD ACCETTARE QUESTA SITUAZIONE!
TLUNC
CAPISCO. MA...
CLANG
ANCHE IL FIGLIO DI UNO SCHIAVO RESTERÀ TALE PER TUTTA LA VITA!
...VEDI, TUA FIGLIA CONTINUERÀ A ESSERE LA FIGLIA DI UN CACCIATORE DI TAGLIE!
ALLA FINE BISOGNA MORIRE COMUNQUE!
DI QUESTI TEMPI VIVERE O MORIRE NON FA MOLTA DIFFERENZA...
IO VOGLIO FARE TUTTO IL POSSIBILE PER CAMBIARE IL MONDO IN CUI VIVO... PER LA PERSONA CHE AMO!
E QUINDI...

E' COSI' ANCHE PER TE, VERO?
...
ANCH'IO AMO UNA DONNA...
PER LEI SAREI DISPOSTO A MORIRE IN QUALSIASI MOMENTO!
...
INTENDI KENSHIRO...?
IO VOGLIO DIVENTARE COME L'UOMO CHE HA SEMPRE COMBATTUTO DA SOLO!

DOVE... DOVE SEI?!
BURT!
!
LYNN ...
MH!
EH EH EH!